דירה מעוצבת מחדש | מגדלי TLV תל אביב

עיצוב הפנים הוא תחום פתוח המאפשר לכל מי שסבור שיש לו ’טעם טוב’, למכור את כישוריו לכל דורש. העובדה הזאת מיצבה בעבר את המקצוע החשוב הזה בדרגת חשיבות נמוכה יחסית לאדריכלות, למרות שהחיכוך המסיבי ביותר של בני האדם עם מבנים, מתרחש דווקא באמצעותו.

יתירה מכך, בעוד שאדריכלים מתפקדים במרבית המקרים במצב של ”טאבולה ראסה”, המאפשר חופש תמרון רב יחסית, מעצב הפנים אמור להיכנס לתוך נעליו, ראשו ומאווייו של האדריכל, במיוחד כשמדובר במבנים קיימים.

בעקבות עלייה משמעותית בתכנון הגמיש, הן בחללים מסחריים והן בדירות למגורים, אדריכלות הפנים תפסה מעמד משופר הנלמד במוסדות אקדמיים, כאשר אדריכלי פנים נשכרים לתכנן חללים מותאמי משתמש, ומשתתפים במבני ציבור כחלק ממערך המתכננים החל משלב התכנון הראשוני.

שיתוף פעולה בין שתי מעצבות בעלות רקע ניסיוני שונה – ציפי יעבץ חן ופז חסדאי – הניב פרויקט שמשפר את הפוטנציאל המוחמץ של דירה קבלנית באחד ממגדלי המגורים היוקרתיים בתל אביב.

נקודת המוצא של התכנון הייתה פירוק כל הקירות הקיימים למעט קוביית הממ”ד, שהפכה מגורם מפריד לגורם מארגן, המרכז סביבו את כל חללי הדירה; מצידו האחד חדר סוויטת ההורים, ומצידו האחר – חלל מגורים רב–שימושי פתוח, מרווח ומוצף באור טבעי.

סביב עמוד התמך שנותר במרכז הסלון תוכנן קמין מברזל שחור ומתחתיו ספסל אבן. על רקע קיר הבטון של הממ”ד וספריית האלומיניום, הוצבה ספה כחולת מבע, וממולה – כורסת רביצה ירוקה ושולחנות מבטון.

במרכז המטבח המהווה נקודת מפגש עיקרי לבני הבית, תוכנן אי אופנתי, קליל ופתוח וסביבו ממוקמים כיסאות בר אדומים כיין.

דירה מעוצבת מחדש במגדלי TLV

קוביית הבטון של הממ”ד הפכה מגורם מפריד לגורם מחבר. מצידה האחד חדר המגורים, ומצידה האחר – סוויטת חדר השינה.

בעמוד הימני: ספרייה מאלומיניום עם מחברים נסתרים.
בעמוד השמאלי: מרחב המגורים המואר
(ברקע הדלת השקופה למחצה של חדר השינה).
בשרטוט: הקירות הקודמים שנהרסו בחלקם.

עיצוב פנים: ציפי יעבץ חן, פז חסדאי.
צילומים: שי גיל.

Redesigned apartment
TLV towers, Tel Aviv

The concrete cube of the reinforced shelter, has become an organizing element, instead of a separating factor. The master bedroom suite is one side, and on the other, a spacious, multi-purpose living space, flooded with natural light..

Interior design: Tsipi Yavets Chen
Paz Chasdai
Photos: Shai Gil

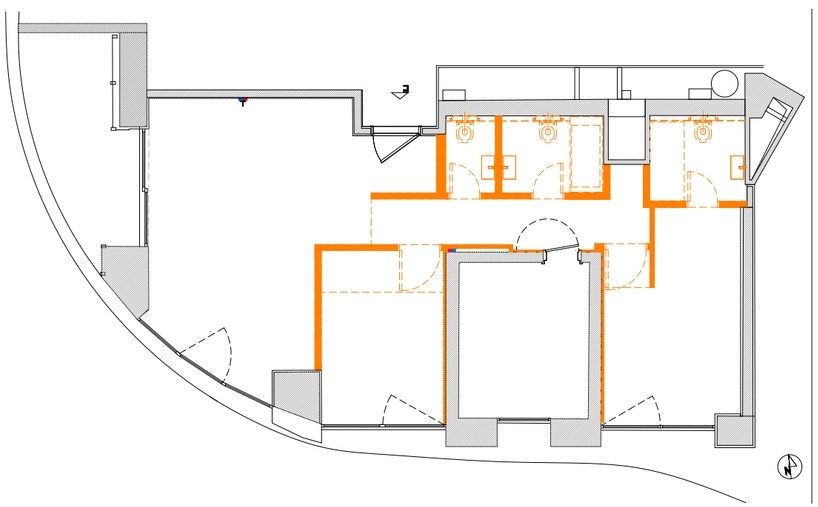

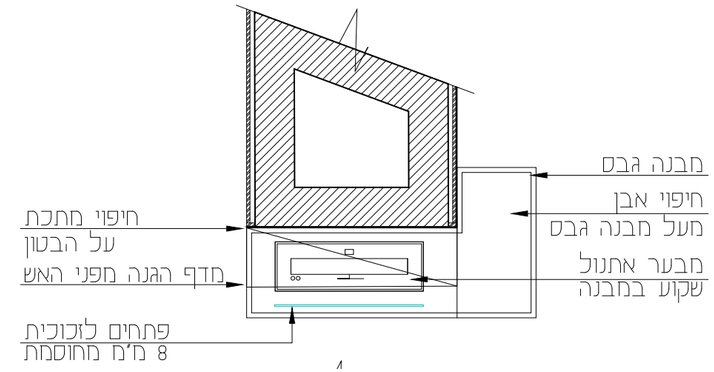

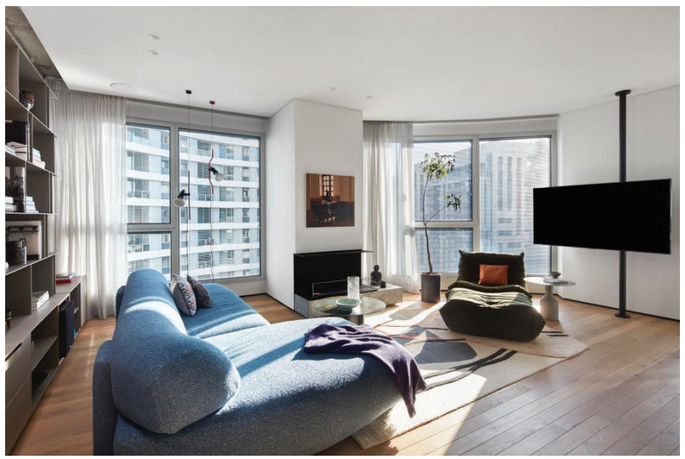

Redesigned apartment
TLV Towers, Tel Aviv

Above and on the top right page: The kitchen - an integral component of the living space.
Bottom right page (and drawings): The fireplace was attached to the supporting pillar left after the previous walls were demolished.

דירה מעוצבת מחדש במגדלי TLV

בעמוד זה ובעמוד הימני למעלה: המטבח – מרכיב אינטגרלי של מרחב המגורים.
בעמוד הימני למטה ובשרטוטים: הקמין שהוצמד לעמוד התמך שנותר לאחר הריסת הקירות הקודמים.

עיצוב פנים: ציפי יעבץ חן, פז חסדאי.
צילומים: שי גיל.

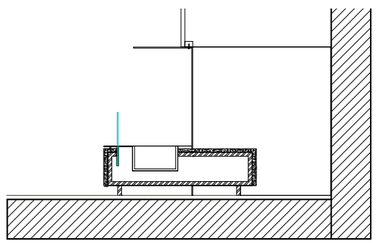

דירה מעוצבת מחדש במגדלי TLV

קוביית הבטון של הממ"ד מחופה בספריית אלומיניום על רקע דלת חדר השינה, העשויה זכוכית, להחדרת אור מערבי.
בשרטוט: תוכנית המצב חדש.

עיצוב פנים: ציפי יעבץ חן, פז חסדאי.
צילומים: שי גיל.

Redesigned apartment
TLV Towers, Tel Aviv

The concrete wall of the reinforced shelter was covered with an aluminum bookcase.
In the background is the glass bedroom door, enabling penetration of western light.
In the plan: The new situation.

Interior design: Tsipi Yavets Chen, Paz Chasdai
Photos: Shai Gil

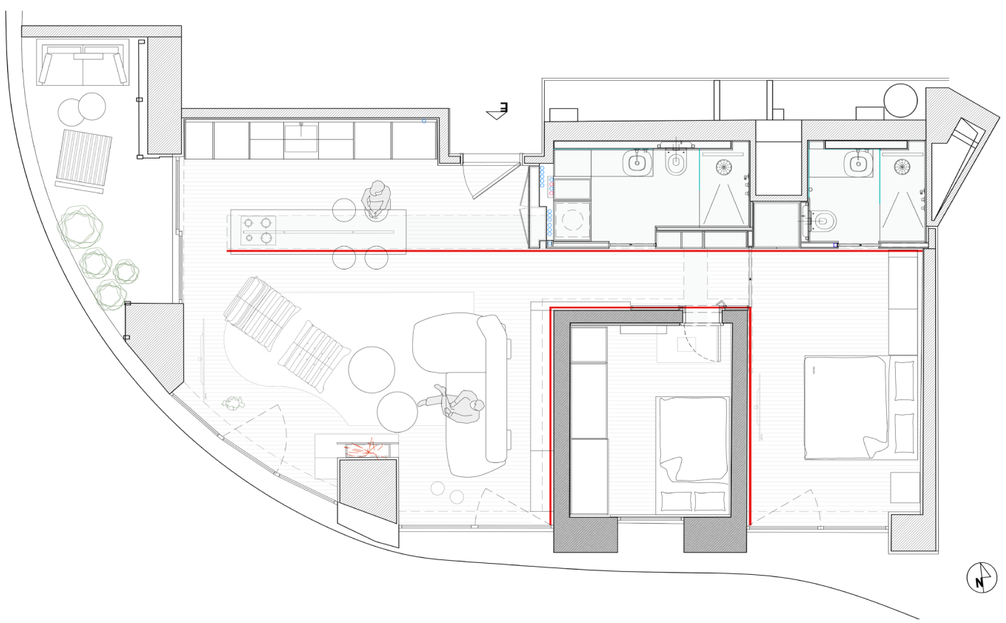

דירה מעוצבת מחדש במגדלי TLV

למעלה: חדר השינה של ההורים.
שאר התמונות: חדרי האמבטיה חופו באבן טבעית ונגרות מעץ גולמי.

עיצוב פנים: ציפי יעבץ חן, פז חסדאי.
צילומים: שי גיל.

Redesigned apartment TLV Towers, Tel Aviv

Above: The master bedroom.
Other photos: Bathroom walls were covered with natural stone, with carpentry made of raw timber.

Interior design: Tsipi Yavets Chen, Paz Chasdai
Photos: Shai Gil

אי.פי אל.איי. פרויקטים בע"מ
ipla@ipla.co.il
www.ipla.co.il
טלפון: 03-7301174
פקס: 03-7301862

"לונה קס", מישור אדומים. אדריכל: מיקלה סימון

יבואנית בלעדית
של אונדוליט איטליה
יבואנית בלעדית
של מונטנה שוויץ

"דיפו סימנס", אשקלון. פרויקט משותף גליל / וינושבסקי עבור סימנס. אדריכל: איציק מנשה

חברת אי.פי.אל.איי. פרויקטים בע"מ עוסקת בתכנון, יבוא והתקנת מערכות חיפויים לגגות ולקירות במעטפות חוץ ופנים. חברת אי.פי.אל.איי. הינה אחת החברות המובילות בישראל בתחום הייבוא, יצור והרכבת מערכות כיסוי וקירוי לכל השימושים. החברה הוקמה בשנת 1999 וצברה מוניטין מרשים בתחומה בזכות מעורבות בפרויקטים מובילים בתעשייה המקומית ובחו"ל. החברה מספקת ללקוחותיה פתרונות מגוונים ומרכיבה מערכות לצרכים השונים. כמו כן, החברה מבצעת חיפויים למבנים מכל הסוגים החל מבנייה פרטית ועד לבניית קניונים, בתי קולנוע, מתקני ספורט, בריכות, תחנות היסע המוניות, בתי חולים ועוד.

redesigned apartment in TLV Towers, tel aviv

Shira Shenton

Interior design is an open field that allows anyone who thinks he has good taste to sell his skills to the highest bidder. This has positioned the important profession with low importance relative to architecture, even though most human beings interface with buildings solely through their interior design.

Moreover, while architects mostly function from a 'tabula rasa' position that allows them more maneuverability, interior designers must fit into the architect's shoes, heads, and desires - especially when it comes to already built residential buildings.

With the growth of flexible design in both commercial spaces and residential buildings, interior design has risen in status; it is now taught in academic institutions, and in many cases interior designers are part of the planning team right from the preliminary stage.

A collaboration between two designers of different generations - Tsipi Yavets Chen and Paz Chasdai - resulted in a project that considerably improved the missed potential of a contractor apartment in one of the prestigious residential towers in Tel Aviv.

The starting point of the design was the dismantling of all the existing partition walls except for the reinforced shelter, making it an organizing element, instead of a separating factor. The master bedroom suite is one side, and on the other, a spacious, multi-purpose living space, flooded with natural light.

Around a support pillar in the center of the living room is a black iron fireplace designed above a stone bench. At the center of the kitchen, the main meeting point of the household, is a stylish, light and open island with wine-red bar stools.

דירה מעוצבת מחדש במגדלי TLV

עיצוב פנים: ציפי יעבץ חן, פז חסדאי.
צילומים: שי גיל.

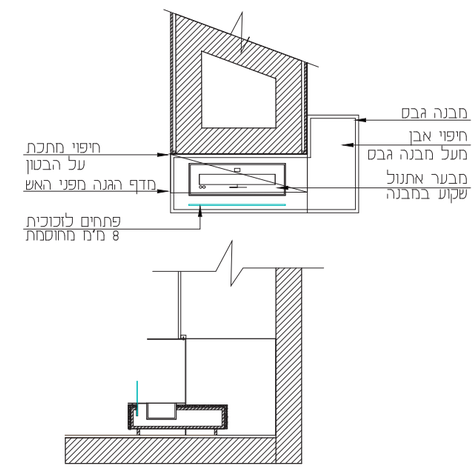

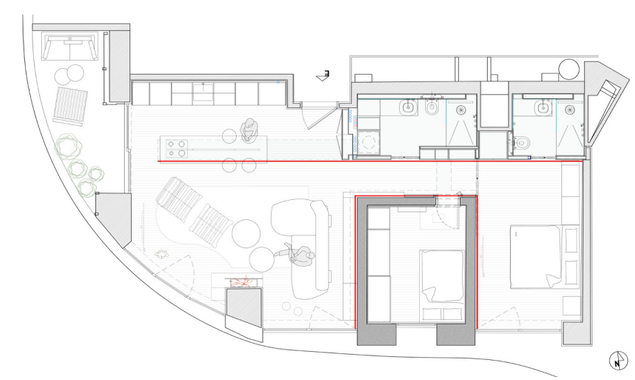

Redesigned apartment
TLV Towers, Tel Aviv

Interior design: Tsipi Yavets Chen, Paz Chasdai
Photos: Shai Gil